



Piattaforma Applicativa Gestionale

## Documentazione Fast Patch Nr. 0010 Rel.9.1

*Anagrafica Dichiarazioni Intento Fornitori  
e  
Stampa modello Dichiarazioni di Intento Emesse*

COPYRIGHT 1992 - 2015 by **ZUCCHETTI S.p.A.**



Tutti i diritti sono riservati. Questa pubblicazione contiene informazioni protette da copyright. Nessuna parte di questa pubblicazione può essere riprodotta, trascritta o copiata senza il permesso dell'autore.

TRADEMARKS

Tutti i marchi di fabbrica sono di proprietà dei rispettivi detentori e vengono riconosciuti in questa pubblicazione.

Pagina lasciata intenzionalmente vuota.

# Indice

<b>1</b>	<b>Dichiarazioni Intento Fornitore .....</b>	<b>1—1</b>
	 DICHIARAZIONI DI INTENTO FORNITORE .....	1—2
	 COMUNICAZIONE DICHIARAZIONI DI INTENTO EMESSE .....	1—4



# 1 Dichiarazioni Intento Fornitore

 **DICHIARAZIONI DI INTENTO FORNITORE**

 **COMUNICAZIONE DICHIARAZIONI DI INTENTO EMESSE**



## DICHIARAZIONI DI INTENTO FORNITORE

Come visibile nella figura sotto riportata, nell'anagrafica delle dichiarazioni di intento intestate a fornitore, sono stati introdotti due bottoni: "Comunicazione" e "Modello".

Questi due bottoni sono editabili solo in interrogazione e solo se la dichiarazione di intento interrogata è confluita in una Comunicazione per la quale è stato generato il file.

Fig. 1.1 -Anagrafica Dichiarazioni di Intento Fornitori

### Comunicazione



Tramite questo bottone è possibile accedere alla Comunicazione delle Dichiarazioni di Intento Emesse in cui è confluita la dichiarazione d'intento in questione. e per la quale è stato generato il file.

### Modello



Tramite questo bottone è possibile stampare la dichiarazioni sul modello della comunicazione dichiarazioni d'intento emesse.

A seguito della stampa del modello della dichiarazione di intento comunicata è stata aggiunta una ulteriore stampa contenente i riferimenti della dichiarazione stessa; tale report può essere utilizzato in fase di verifica delle comunicazioni lettere d'intento emesse presso i sistemi predisposti dall'Agenzia delle Entrate.



*I bottoni "Comunicazione" e "Modello" sono editabili solo nel caso in cui la dichiarazioni d'intento sia stata comunicata (generato il file)*

La nuova stampa che viene restituita a termine della stampa su modello contiene l'intestazione del fornitore a cui è stata emessa la lettera d'intento con i riferimenti alla lettera stessa. Vengono esposti inoltre i riferimenti della comunicazione, ossia il protocollo della dichiarazione (prima parte del protocollo telematico attribuito) e il progressivo dichiarazione (seconda parte del protocollo telematico), qualora presenti. Sono infine indicati l'anno della dichiarazione e il codice fiscale del dichiarante.

## Errore.

**C.A. < DOGANA DI GENOVA >**

Rimettiamo Lettera di intento a voi indirizzata Num. doc.1 del 16-02-2015 completa dei seguenti dati:

---

Protocollo dichiarazione: 123  
 Progressivo dichiarazione: 1  
 Anno dichiarazione: 2015  
 Cod. Fisc. del dichiarante: 04171890157

---

Da utilizzarsi per verifica presso i sistemi dell' Agenzia delle Entrate

Fig. 1.2 -Stampa modello (pag. 2)

Inoltre, in fase di salvataggio di una dichiarazione d'intento a fornitore la procedura non restituisce più la domanda di conferma di stampa della dichiarazione stessa.

Qualora si voglia effettuare la vecchia stampa è possibile premendo il tasto F2 una volta posizionati sulla stessa.

Infine, è stata inibita la cancellazione di un dichiarazione di intento che risulti già confluita nella comunicazione delle dichiarazioni d'intento emesse.

Tentando di cancellare una dichiarazione d'intento comunicata viene pertanto restituito il seguente messaggio:

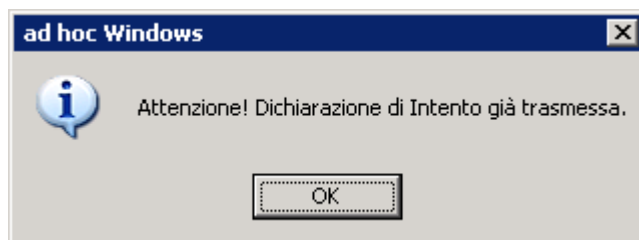

Fig. 1.3 -Cancellazione dichiarazione d'intento comunicata



# COMUNICAZIONE DICHIARAZIONI DI INTENTO EMESSE

A seguito delle modifiche apportate alle istruzioni ministeriali, è stato rilasciato il nuovo modello in modo da accogliere gli importi contenenti valori con decimali e la dicitura “..per un importo fino a euro” anziché “..per un importo pari a euro”.

Inoltre, reso visibile seriale della comunicazione e modificata la creazione del nome file nel caso di comunicazione multipla.

Fig. 1.4 -Prima Videata



*Ricordiamo che i bottoni “Genera” e “Modello” sono attivi solo in variazione e che per procedere alla stampa del modello occorre aver eseguito la generazione del file.*



		Mod. D													
<h2>DICHIARAZIONE D'INTENTO</h2> <p>DI ACQUISTARE O IMPORTARE BENI E SERVIZI SENZA APPLICAZIONE DELL'IMPOSTA SUL VALORE AGGIUNTO</p>		<table border="1"> <tr> <td>Numero</td> <td>Anno</td> </tr> <tr> <td style="text-align: center;">1</td> <td style="text-align: center;">2015</td> </tr> <tr> <td colspan="2" style="text-align: center;">Attribuito dal dichiarante</td> </tr> <tr> <td>Numero</td> <td>Anno</td> </tr> <tr> <td> </td> <td> </td> </tr> <tr> <td colspan="2" style="text-align: center;">Attribuito dal fornitore o prestatore</td> </tr> </table>		Numero	Anno	1	2015	Attribuito dal dichiarante		Numero	Anno			Attribuito dal fornitore o prestatore	
Numero	Anno														
1	2015														
Attribuito dal dichiarante															
Numero	Anno														
Attribuito dal fornitore o prestatore															
<b>DATI DEL DICHIARANTE</b>	Codice fiscale	Partita IVA													
	D4171890157	D4171890157													
	Cognome e denominazione o ragione sociale	Nome	Sexo (M/F)												
ZUCCHETTI SPA		<input type="checkbox"/>													
Data di nascita	Comune (o Stato estero) di nascita		Provincia (sigla)												
giorno mese anno															
<b>DATI RELATIVI AL RAPPRESENTANTE FIRMATARIO DELLA DICHIARAZIONE</b>	Codice fiscale	Codice carica	Codice fiscale società												
	Cognome	Nome	Sexo (M/F)												
		<input type="checkbox"/>													
Data di nascita	Comune (o Stato estero) di nascita		Provincia (sigla)												
giorno mese anno															
<b>RECAPITI</b>	Telefono	Indirizzo di posta elettronica													
	prefisso numero														
<b>INTEGRATIVA</b>	Numero protocollo di invio														
	Integrativa														
<b>DICHIARAZIONE</b>	Intendo avvalermi della facoltà, prevista per i soggetti che hanno effettuato cessioni all'esportazione od operazioni assimilate, di effettuare <b>ACQUISTI</b> <input type="checkbox"/> o <b>IMPORTAZIONI</b> <input checked="" type="checkbox"/> senza applicazione dell'IVA nell'ANNO <b>2015</b>														
	e chiedo di acquistare o importare <b>IMPORTAZIONE PIANTE E FIORI</b>														
	La dichiarazione si riferisce a:														
	una sola operazione per un importo fino a euro	1	12500	33											
operazioni fino a concorrenza di euro	2														
operazioni comprese nel periodo da	3	giorno mese anno	a 4												
giorno mese anno			giorno mese anno												
<b>DESTINATARIO DELLA DICHIARAZIONE</b>	<input checked="" type="checkbox"/> Dogana														
	Altra parte contraente														
	Codice fiscale	Partita IVA													
Cognome e denominazione o ragione sociale	Nome	Sexo (M/F)													
DOGANA DI GENOVA		<input type="checkbox"/>													
<b>FIRMA</b>	FIRMA														

Fig. 1.5 -Modello dichiarazione di intento

